

ARRETE N°2024 039
portant règlementation de la circulation au Bas des Aliberts
pour du un raccordement de réseau

LE MAIRE DE SAINT-DENIS-SUR-LOIRE

VU le code de la route ;

VU le code général des collectivités territoriales et notamment les articles L 2213.1 à L 2213.6 ;

VU l'arrêté interministériel du 24 novembre 1967, modifié ou complété, relatif à la signalisation des routes et autoroutes
VU l'instruction interministérielle sur la signalisation routière - Livre I – 1^{ère} et 8^{ème} parties, relative à la signalisation temporaire

VU la demande formulée le 07 mai 2024 par l'entreprise EIFFAGE ENERGIE SYSTEMES située au 6-8 rue Denis PAPIN 37300 JOUE LES TOURS,

Considérant qu'en raison d'un raccordement de réseau par le SIDELC, il est nécessaire de réglementer la circulation et le stationnement au Bas des Aliberts,

A R R E T E

ARTICLE 1 - Autorisation.

Le bénéficiaire est autorisé à exécuter un raccordement de réseau, à charge pour lui de se conformer aux dispositions des articles suivants :

ARTICLE 2 - Prescriptions techniques particulières.

CIRCULATION

À compter du 27 mai 2024 et pour une durée de 15 jours, la circulation au Bas des Aliberts, commune de Saint-Denis-sur-Loire, sera réduite à une voie d'une largeur de 3m.

La vitesse de tous les véhicules circulant sur ces voies sera limitée à 30 km. /h.

Les dépassements sur l'emprise du chantier sont interdits quelles que soient les voies laissées libres à la circulation. Pendant la durée de la livraison, aucun stationnement ne sera autorisé sur l'emprise publique.

ARTICLE 3 - Sécurité et signalisation de chantier.

Le bénéficiaire devra signaler son chantier conformément à la réglementation en vigueur.

ARTICLE 4 - Responsabilité.

Cette autorisation est délivrée à titre personnel et ne peut être cédée.

Son titulaire est responsable tant vis-à-vis de la collectivité représentée par le signataire que vis-à-vis des tiers, des accidents de toute nature qui pourraient résulter de la réalisation de ses travaux ou de l'installation de ses biens mobiliers.

Dans le cas où l'exécution de l'autorisation ne serait pas conforme aux prescriptions techniques définies précédemment, le bénéficiaire sera mis en demeure de remédier aux malfaçons, dans un délai au terme duquel le gestionnaire de la voirie se substituera à lui. Les frais de cette intervention seront à la charge du bénéficiaire et récupérés par l'administration comme en matière de contributions directes.

Les droits des tiers sont et demeurent expressément réservés.

ARTICLE 6 - Validité et renouvellement de l'arrêté remise en état des lieux

La présente autorisation est délivrée à titre précaire et révocable, et ne confère aucun droit réel à son titulaire ; elle peut être retirée à tout moment pour des raisons de gestion de voirie sans qu'il puisse résulter, pour ce dernier, de droit à indemnité.

En cas de révocation de l'autorisation, son bénéficiaire sera tenu, si les circonstances l'exigent, de remettre les lieux dans leur état primitif dans le délai d'un mois à compter de la révocation. Passé ce délai, en cas d'inexécution, procès-verbal sera dressé à son encontre, et la remise en état des lieux sera exécutée d'office aux frais du bénéficiaire de la présente autorisation.

Le gestionnaire de voirie se réserve le droit de demander le déplacement des ouvrages autorisés aux frais de l'occupant, dès lors que des travaux de voirie s'avéreront nécessaires.

Fait à Saint-Denis-sur-Loire, le 7 mai 2024

Le Maire,



Patrick MENON

DIFFUSIONS

Le bénéficiaire pour attribution

La commune de Saint-Denis-sur-Loire pour archivage

La présente décision pourra faire l'objet d'un recours devant le Tribunal Administratif d'Orléans- 28 rue de la Bretonnerie – 45057 Orléans Cedex 1 dans les deux mois à compter de sa notification.

Conformément aux dispositions de la loi 78-17 du 06/01/1978 relative à l'informatique, aux fichiers et aux libertés, le bénéficiaire est informé qu'il dispose d'un droit d'accès et de rectification qu'il peut exercer, pour les informations le concernant, auprès de la mairie ci-dessus désignée.



Liberté • Égalité • Fraternité
RÉPUBLIQUE FRANÇAISE

Ministère chargé
des transports

Demande d'arrêté de police de la circulation

Code de la route L411-1 à L411-7
Code général des collectivités territoriales L2213-1 à L2213-6.1

Gestionnaires des réseaux routiers



N° 14024*01

Le demandeur

Particulier

Service public

Maître d'œuvre ou conducteur d'opération

Entreprise

Nom : **BAUDIN** Prénom : **Frank**
 Dénomination : **EIFFAGE ENERGIE SYSTEMES JOUE LES TOURS** Représenté par :
 Adresse Numéro : Extension : Nom de la voie : **6-8 rue Denis Papin**
 Code postal **37300** Localité : **JOUE LES TOURS** Pays : **FRANCE**
 Téléphone **0247684444** Indiquez l'indicatif pour le pays étranger :
 Courriel : **frank.baudin@eiffage.com**

Si le bénéficiaire est différent du demandeur

Nom : Prénom :
 Adresse Numéro : Extension : Nom de la voie :
 Code postal Localité : Pays :
 Téléphone Indiquez l'indicatif pour le pays étranger :
 Courriel : ..

Localisation du site concerné par la demande

Voie concernée : Autoroute n° Route nationale n° Route départementale n° Voie communale n°
 Hors agglomération En agglomération
 Point de Repère (PR) routier d'origine d'application : + Point de Repère (PR) routier de fin d'application : +
 Adresse Numéro : Extension : Nom de la voie : **le Bas des Aliberts,**
 Code postal **41000** Localité : **Saint-Denis-sur-Loire**

Nature et date des travaux

Permission de voirie antérieure : Oui Non Si oui indiquer la référence :
 Description des travaux : **raccordement de réseau pour le Sidelc**
 Date prévue de début des travaux : **27/05/2024** Durée des travaux (en jours calendaires) : **15**

Réglementation souhaitée

Durée de la réglementation (en jours calendaires) **15** Date de début de réglementation **27/05/2024**
 Restriction sur section courante Restriction sur bretelles
 Sens de circulation concerné : Deux sens de circulation Sens des Points de Repères (PR) croissants
 Sens des Points de Repères (PR) décroissants Fermeture à la circulation
 Basculement de circulation sur chaussée opposée
 Circulation alternée : Par feux tricolores Manuellement
 Restriction de chaussée :
 Neutralisation de la bande d'arrêt d'urgence (BAU) Empiètement sur chaussée largeur de voie maintenue
 Suppression de voie nombre de voie(s) supprimée(s)

Interdiction de :

Circuler

Véhicules légers

poids lourds

Stationner

véhicules légers

poids lourds

Dépasser

véhicules légers

poids lourds

Vitesse limitée à : km/h

Itinéraire de déviation (à préciser par sens) :

.....
.....
.....

Autres prescriptions :

.....
.....
.....

La pose, le maintien ou le retrait de la signalisation spécifique au chantier sont effectués par :

Le demandeur Une entreprise spécialité

Nom : Prénom :

Dénomination : Représenté par :

Adresse Numéro : Extension : Nom de la voie :

Code postal Localité : Pays :

Téléphone : Indiquez l'indicatif pour le pays étranger :

Courriel :

Pièces jointes à la demande

Afin de faciliter la compréhension et l'instruction du dossier, la demande d'arrêté est accompagnée d'un dossier comprenant :

Une notice détaillée avec notamment l'évaluation de la gêne occasionnée au usagers

Plan de situation 1/10 ou 1/20 000^{ème} Plan des travaux 1/200 ou 1/ 500^{ème} Schéma de signalisation

Itinéraire de déviation 1/2 000 ou 1/5 000^{ème}

J'atteste de l'exactitude des informations fournies

Fait à : JOUE LES TOURS

Le :07/05/2024

Nom : BAUDIN Prénom : FRANCK Qualité :

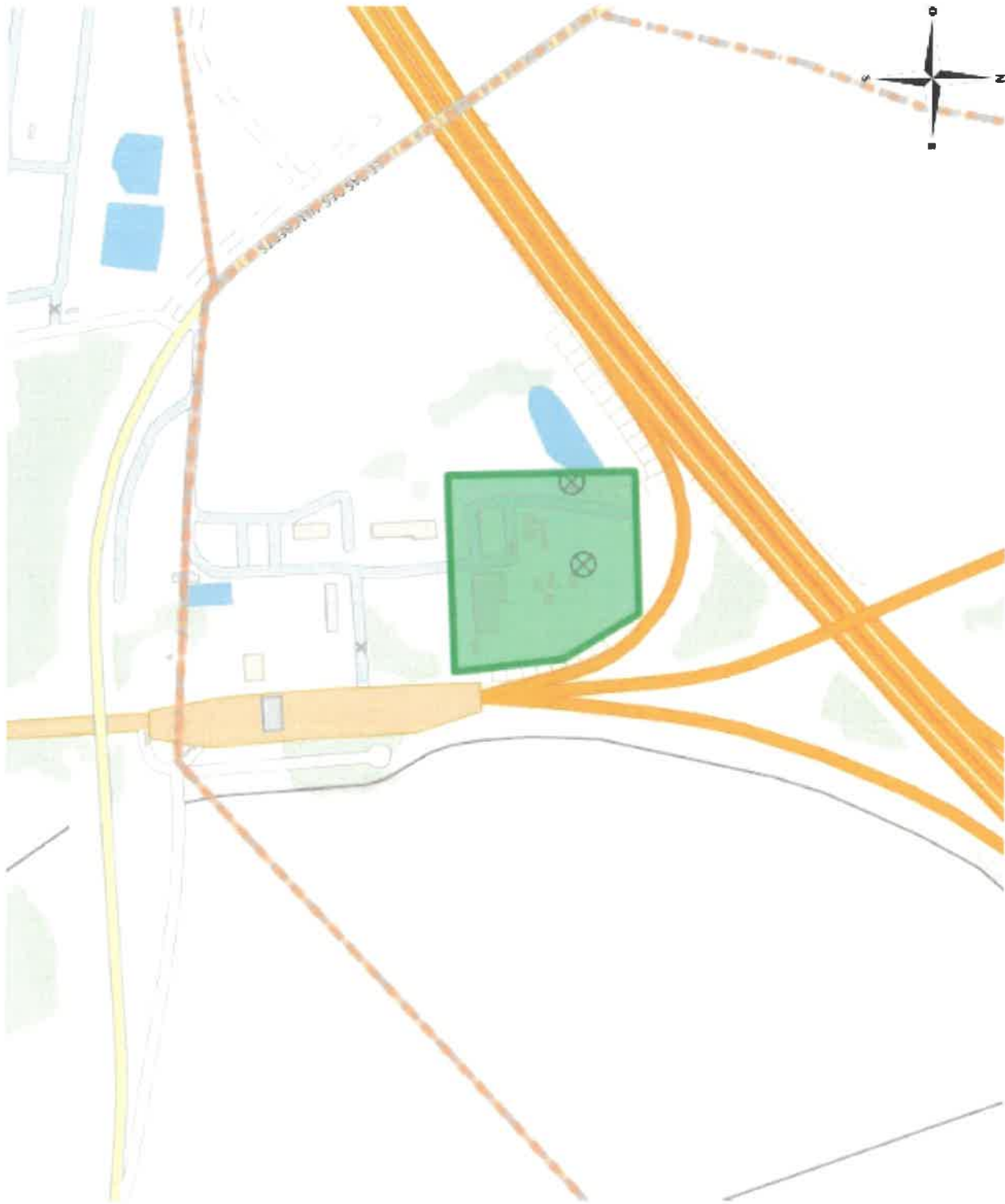

Coordonnées : <gml:Polygon srsName="EPSG:4171"><gml:exterior><gml:LinearRing><gml:posList srsDimension="2">1.344685 47.623253 1.344712 47.622349 1.346118 47.622386 1.346026 47.622913 1.345704 47.623275 1.344685 47.623253</gml:posList></gml:LinearRing></gml:exterior></gml:Polygon>

